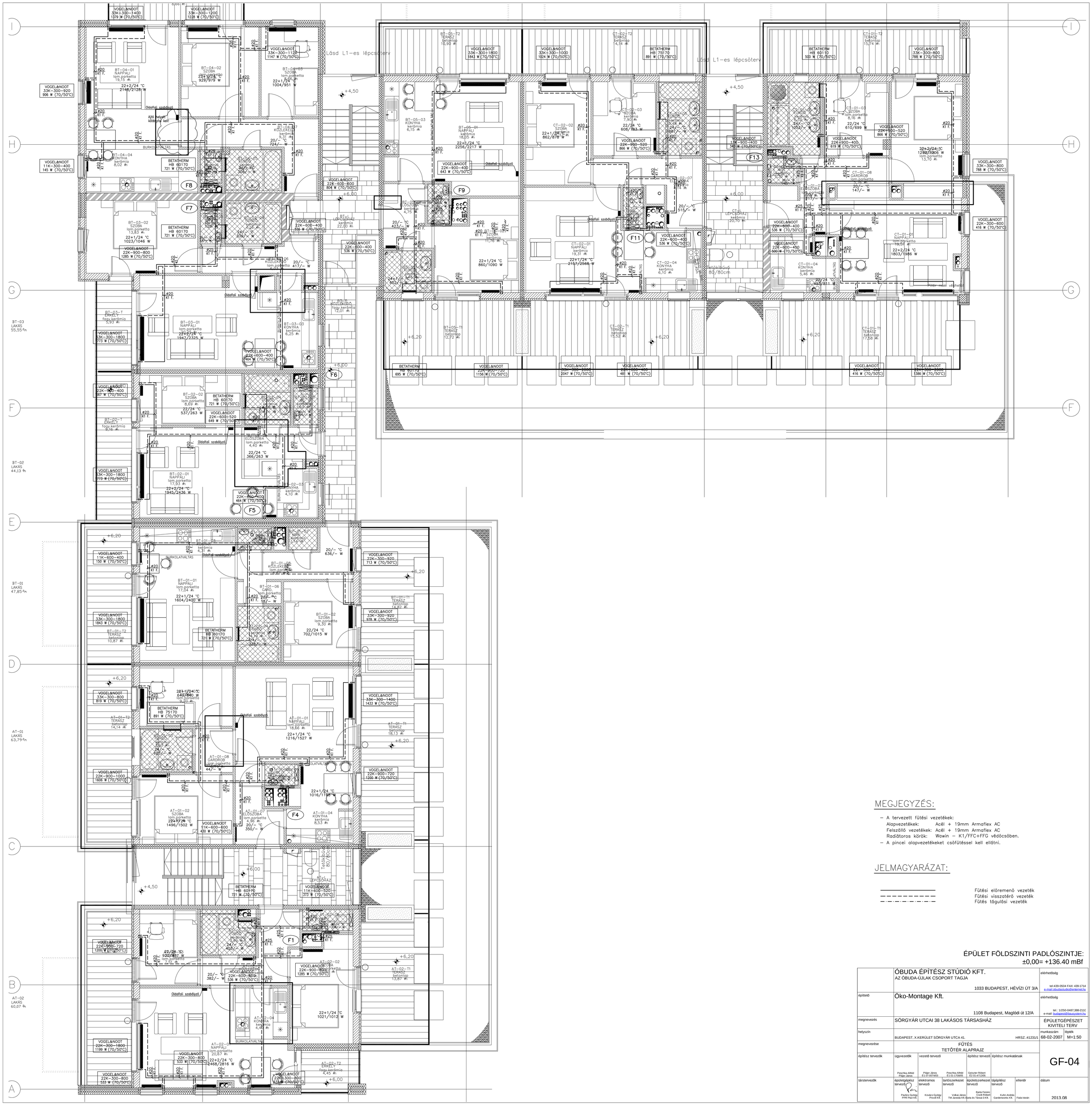

MEGJEGYZÉS:

- A tervezett fűtési vezetékek:
  Alapvezetékek: Acél + 19mm Armaflex AC
  Felszálló vezetékek: Acél + 19mm Armaflex AC
  Radiátoros körök: Wawin – K1/FFC+FFG védőcsőben.
- A pincei alapvezetékeket csőfűtéssel kell ellátni.

JELMAGYARÁZAT:

Fűtési előremenő vezeték
Fűtési visszatérő vezeték
Fűtés tágulási vezeték

ÉPÜLET FÖLDSZINTI PADLÓSZINTJE:
±0,00= +136.40 mBf

	ÓBUDA ÉPÍTÉSZ STÚDIÓ KFT. AZ ÓBUDA-ÚJLAK CSOPORT TAGJA 1033 BUDAPEST, HÉVÍZI ÚT 3/A					elérhetőség tel:439-0504 FAX: 439-1714 e-mail:obudastudio@entemet.hu
építtető	Öko-Montage Kft. 1108 Budapest, Maglódi út 12/A					elérhetőség tel.: 1/250-0487,388-2110 e-mail: budapest@bausystem.hu
megnevezés	SÖRGYÁR UTCAI 38 LAKÁSOS TÁRSASHÁZ					ÉPÜLETGÉPÉSZET KIVITELI TERV
helyszín	BUDAPEST, X.KERÜLET SÖRGYÁR UTCA 41. HRSZ.:41231/1					munkaszám: 68-02-2007 / lépték: M=1:50
megnevezése	FŰTÉS TETŐTÉR ALAPRAJZ					GF-04
építész tervezők	ügyvezetők Peschka Alfréd Piljár János	vezető tervező Piljár János É1 07-007403 Peschka Alfréd É1 05-170805		építész tervező Geiszter Róbert É2 01-471265	építész munkatársak	
társtervezők	épületgépész tervező Pavlics György PYR Plan Kft.	elektromos tervező Kovács György Provoll Kft.	tartószerkezet tervező Volkai János TM Janeda Kft.	épületszerkezet tervező Barta Ferenc Csott Róbert Barta és Társai-3 Kft.	tűzjelző tervező Kuhn András Gardeneworks Kft.	ellenőr Fiala István
						dátum 2013.08